Elektronicznie podpisany przez:
Sławomir Kręt
dnia 19 lipca 2024 r.

UCHWAŁA NR IV/28/2024
RADY GMINY KRUSZYNA

z dnia 19 lipca 2024 r.

w sprawie zmiany uchwały NR III/15/2024 Rady Gminy Kruszyna z dnia 26 czerwca 2024 r. o przystąpieniu do sporządzenia miejscowego planu zagospodarowania przestrzennego obszarów położonych w miejscowości Kijów w gminie Kruszyna

Na podstawie art. 18 ust. 2 pkt 15 ustawy z dnia 8 marca 1990 r. o samorządzie gminnym (Dz. U. z 2024 r. poz. 609 z późn. zm.) oraz art. 14 ust. 1 i 2 ustawy z dnia 27 marca 2003 r. o planowaniu i zagospodarowaniu przestrzennym (Dz. U. z 2023 r. poz. 977 z późn. zm.)

Rada Gminy Kruszyna
uchwala:

§ 1. Zmienić uchwałę NR III/15/2024 Rady Gminy Kruszyna z dnia 26 czerwca 2024 r. o przystąpieniu do sporządzenia miejscowego planu zagospodarowania przestrzennego obszarów położonych w miejscowości Kijów w gminie Kruszyna w ten sposób, że granice obszarów objętych projektem planu przedstawiono na mapie stanowiącej załącznik graficzny nr 1 do niniejszej uchwały.

§ 2. Wykonanie uchwały powierza się Wójtowi Gminy Kruszyna.

§ 3. Uchwała wchodzi w życie z dniem podjęcia.

Przewodniczący Rady Gminy

Sławomir Kręt

ZAŁĄCZNIK NR 1
DO UCHWAŁY NR IV/28/2024
RADY GMINY KRUSZYNA z dnia 19.07.2024 r.

granice obszarów objętych projektem planu

Skala 1:10 000

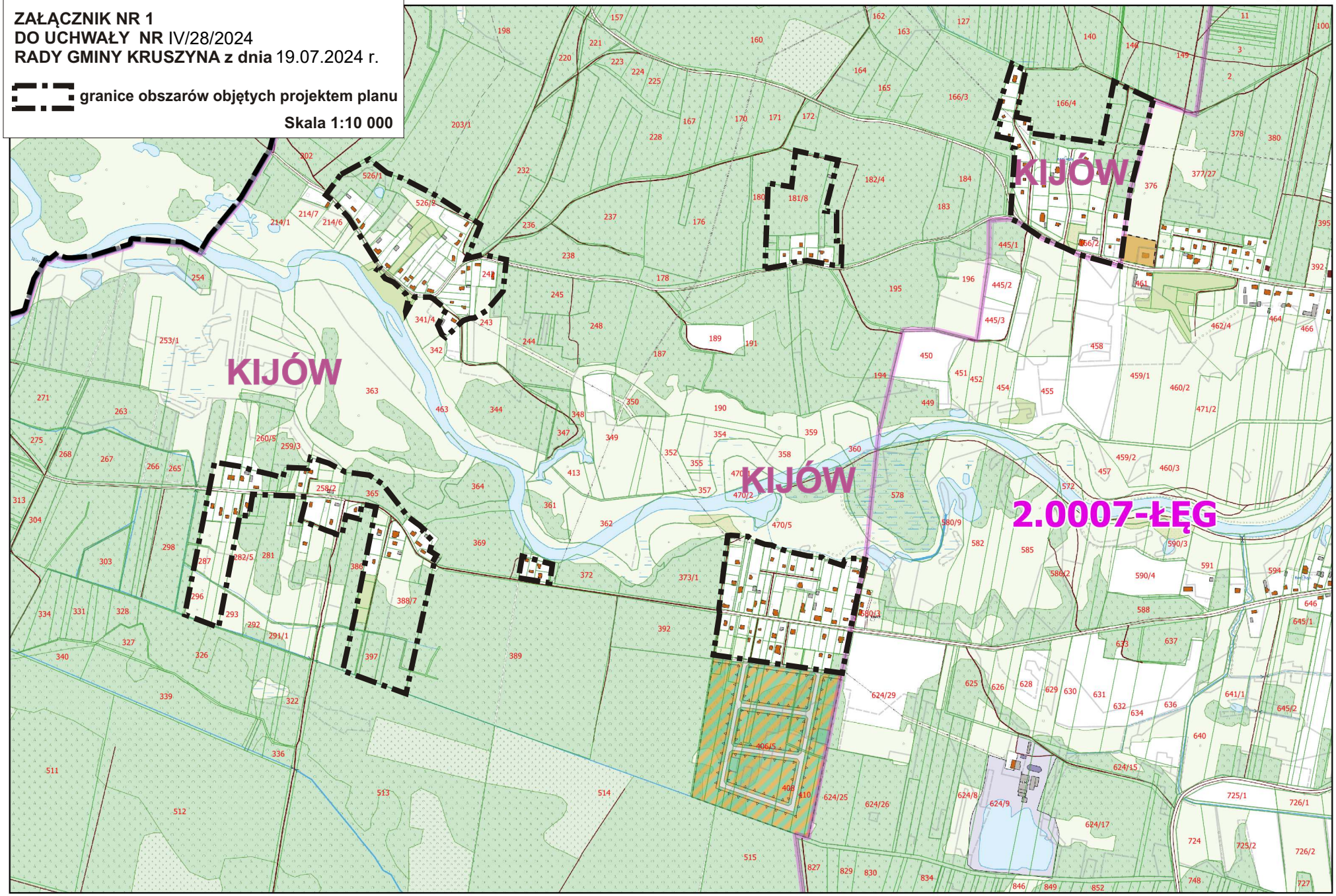

SKALA: 1: 10 000

Uzasadnienie

Zmiana uchwały NR III/15/2024 Rady Gminy Kruszyna z dnia 26 czerwca 2024 r. o przystąpieniu do sporządzenia miejscowego planu zagospodarowania przestrzennego obszarów położonych w miejscowości Kijów w gminie Kruszyna polega na zmianie rodzaju linii oznaczającej granice obszarów objętych projektem planu, które zostały przedstawione na mapie stanowiącej załącznik graficzny nr 1 do niniejszej uchwały.

Zmiana ma na celu wykluczenie możliwości błędnego zinterpretowania pozostałych oznaczeń na mapie podkładowej jako granice obszarów objętych projektem planu, które były podobne do linii oznaczającej granice obszarów objętych projektem planu.

Mając na uwadze powyższe Wójt Gminy Kruszyna wnosi o podjęcie przedłożonej uchwały.